

Alfredo Kraus en Las Palmas de Gran Canaria

1943 – 1950

Integrante del “Coro de la Sociedad Filarmónica de Las Palmas”, de la “Coral Polifónica de Las Palmas” y de la “Coral Polifónica de Gran Canaria”.

Teatro Pérez Galdós • Gabinete Literario 25 / V, 20 / VI, 19 / X, 15 / XI y 28 / XII / 1947 21 / III / 1948

Conciertos

con los discípulos de Dña. María Suárez Fiol

María Jesús Argüello • Milagros Argüello • Ma. Adelaida de Lecuona • Lolita Massieu de Camalich • Sarito Morales Sra. Suárez de Sánchez Montero • José García • Francisco Kraus. Coral Polifónica de Las Palmas • Coral Polifónica de Gran Canaria • Luis Prieto, piano y dirección.

Teatro Pérez Galdós • 18 / VI / 1949

Concierto “Pro Lucha Antituberculosa”

con Elisa De la Nuez • Virginia Martín • Sarito Morales Francisco Kraus • Tomás Hernández Pulido. María Apolinario, piano • Nieves Gas, violín Iº • Carmen Gómez, violín IIº • Faustina Rovira, viola • Ma. Luisa Rodríguez, cello • Coral Polifónica de Gran Canaria. Luis Prieto, dirección.

Teatro Pérez Galdós y Cine Capitol • 11 y 22 / III / 1950

Concierto

Selección de la ópera “Kitesh” (Rimsky–Korsakov) con Dolores Massieu de Camalich (La Doncella Fevronia) Alfredo Kraus (El Príncipe Vsevolod) • Rosario De León (Un Adolescente) • Francisco Kraus (El Príncipe Poiarok) Sarito Morales (Sirine) • Milagros Argüello (Alkonost) Antonio Ortega (El Príncipe Yuri). Coral Polifónica de Gran Canaria • Luis Prieto, dirección.

Salón de San Vicente de Paul • 21 / XII / 1950

Recital

Milagros Argüello • Virginia Martín • Francisco Kraus • Antonio Ortega • Luis Prieto, piano.

Teatro Pérez Galdós • 7 / VII / 1951

Concierto “Homenaje a Verdi”

A beneficio de la “Cruz Roja Española” con Milagros Argüello • Elisa de la Nuez • Dolores Massieu de Camalich • Virginia Martín • Manuel Díaz Reina • Tomás Hernández Pulido • Antonio Ortega • Alberto Rachid Torvay Juan Rodríguez • Coral Polifónica de Gran Canaria. Orquesta Filarmónica de Las Palmas • Luis Prieto, dirección.

Gabinete Literario • 17 / XI / 1951

Recital

con Ilonda Ferrero • Conchita Mesa de Ley. Ceferino Erdozain, piano.

1952 – 1953

Conciertos “Asociación Cruz Blanca”

con Francisco Kraus.

Sociedad Filarmónica de Las Palmas Gabinete Literario • VII / 1954

Recital

Sociedad Filarmónica de Las Palmas Teatro Pérez Galdós • 10 / XII / 1954

Concierto

con Elisa de la Nuez • Tomás Hernández Pulido. Orquesta Filarmónica de Las Palmas. Gabriel Rodó, dirección.

Teatro Pérez Galdós • 15 / IV / 1959

La Traviata

Anna Moffo (Violetta) • Alfredo Kraus (Alfredo) Remo Jori (Germont).

Teatro Pérez Galdós • 20 / IV / 1959

Rigoletto

Remo Jori (Rigoletto) • Alfredo Kraus (Duca) • Anna Moffo (Gilda) • Alessandro Maddalena (Sparafucile).

Teatro Pérez Galdós • 25 / IV / 1959

Les Pêcheurs de Perles

Alfredo Kraus (Nadir) • Anna Moffo (Leila) • Remo Jori (Zurga) • Alessandro Maddalena (Nourabad).

Teatro Pérez Galdós • 4 / IX / 1965

Concierto

con Lina Huarte • Francisco Kraus. Orquesta Filarmónica de Las Palmas.

I Festival de Ópera

Teatro Pérez Galdós • 4 / XII / 1967

La Favorita

Ana Maria Rota (Leonora) • Alfredo Kraus (Fernando) Sesto Bruscantini (Alfonso XI) • Paolo Washington (Baldassare) • Roberto Beascoechea (Don Gasparo) Rosa Ma. Castillo (Inez). Orquesta Filarmónica de Las Palmas. Dir: Manno Wolf–Ferrari • Dir. Esc.: Augusto Cardi.

I Festival de Ópera

Teatro Pérez Galdós • 7 / XII / 1967

Rigoletto

Licinio Montefusco (Rigoletto) • Alfredo Kraus (Duca) Gianna D’Angelo (Gilda) • Paolo Washington (Sparafucile) Ma. Isabel Torón (Maddalena) • Pedro Ma. Muñoz (Monterone) • J. J. Villa (Marullo) • Roberto Beascoechea (Borsa) • Rosa Ma. Castillo (Giovanna). Orquesta Filarmónica de Las Palmas. Dir: Manno Wolf–Ferrari • Dir. Esc.: Augusto Cardi.

I Festival de Ópera

Teatro Pérez Galdós • 10 / XII / 1967

Werther

Alfredo Kraus (Werther) • Anna Maria Rota (Charlotte) Otello Borgonovo (Albert) • Lina Huarte (Sophie) Paolo Washington (Le Bailli) • Ignacio Maguregui (Schmidt) • Pedro Ma. Muñoz (Johann). Orquesta Filarmónica de Las Palmas. Dir: Manno Wolf–Ferrari • Dir. Esc.: Augusto Cardi.

II Festival de Ópera

Teatro Pérez Galdós • 8 / II / 1969

I Puritani

Alfredo Kraus (Arturo) • Zuleika Saque (Elvira) Sesto Bruscantini (Riccardo) • Agostino Ferrin (Giorgio) Ma. Isabel Torón (Enrichetta) • Oscar Ramírez (Gualtiero) Diego Monjo (Bruno). Orquesta Filarmónica de Las Palmas. Dir: Manno Wolf–Ferrari • Dir. Esc.: Augusto Cardi.

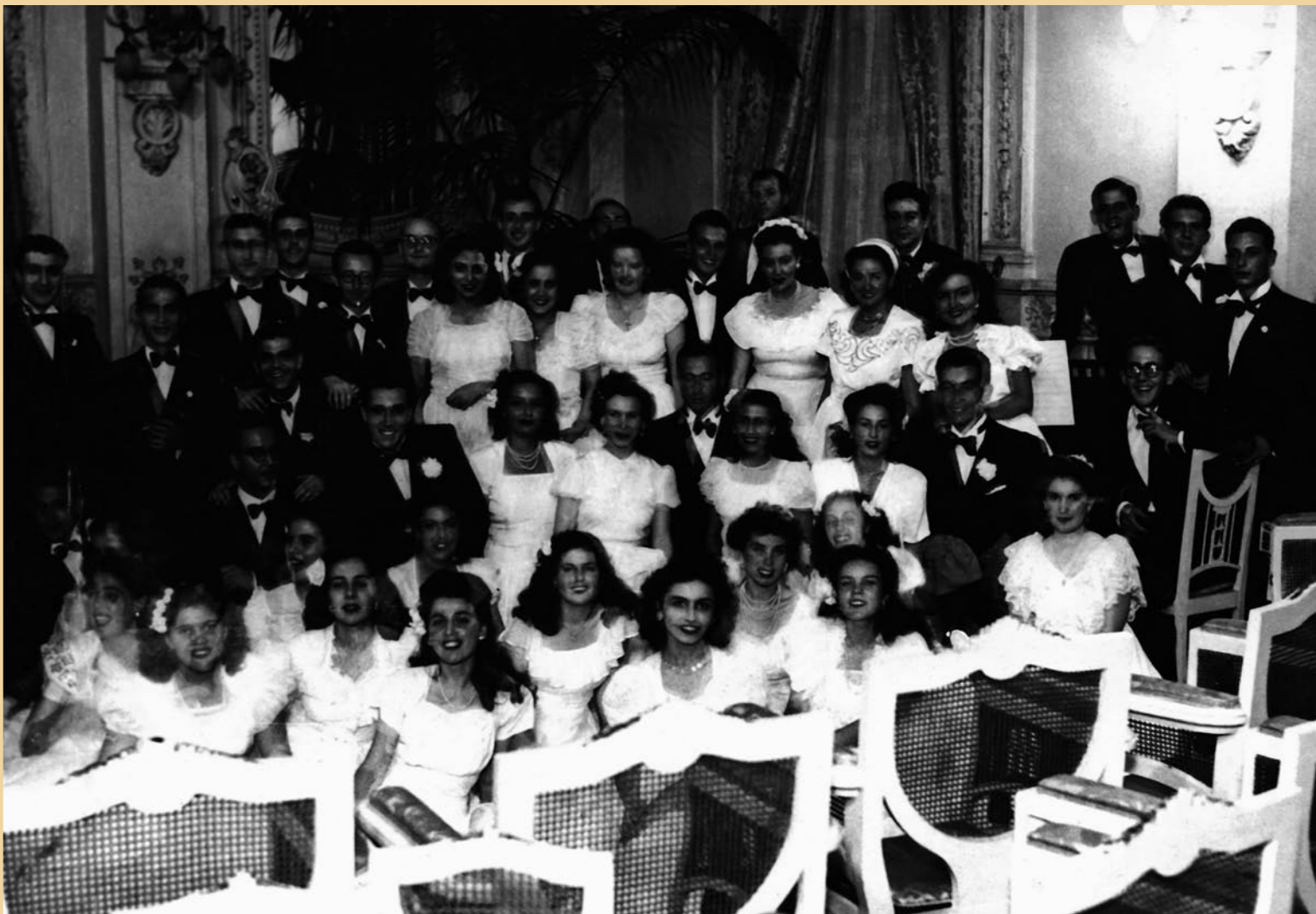

II Festival de Ópera

Teatro Pérez Galdós • 13 / II / 1969

Lucia di Lammermoor

Zuleika Saque (Lucia) • Alfredo Kraus (Edgardo) Giuseppe Taddei (Enrico) • Agostino Ferrin (Raimondo) Dirk O’Emmerich (Arturo) • Rodolfo Rodríguez (Normanno) • Baby Arroyo (Alisa). Orquesta Filarmónica de Las Palmas. Dir: Manno Wolf–Ferrari • Dir. Esc.: Augusto Cardi.

Estadio Insular • 3 / VII / 1976

Marina

Cecilia Nuñez Albanese (Marina) • Alfredo Kraus (Jorge) Francisco Kraus (Pascual) • Manuel Bello (Roque). Orquesta Filarmónica de Las Palmas. Dir: Eugenio Mario Marco.

Sociedad Filarmónica de Las Palmas

Teatro Pérez Galdós • 4 / VII / 1977

Recital

con Miguel Zanetti, piano.

Estadio Insular • julio de 1977

Doña Francisquita

Cecilia Nuñez Albanese (Doña Francisquita) • Alfredo Kraus (Fernando) • Carmen Ramírez (Aurora la Beltrana) Francisco Kraus (Don Matías). Orquesta Filarmónica de Las Palmas. Dir: Manfredi Argento.



Teatro Pérez Galdós • 26 y 29 / VI / 1978

Lucia di Lammermoor

Cecilia Nuñez Albanese / Maravillas Losada (Lucia)

Alfredo Kraus (Edgardo) • Francisco Kraus (Enrico)

Manuel Bello (Raimondo).

Orquesta Filarmónica de Las Palmas.

Dir: Manfredi Argento.

Estadio Insular • 20 / VII / 1979

Rigoletto

Licinio Montefusco (Rigoletto) • Alfredo Kraus (Duca)

Pepita Miñón (Gilda) • Jacinto de Antonio (Sparafucile)

Ma. Isabel Torón (Maddalena).

Orquesta Filarmónica de Gran Canaria.

Dir: Miguel Roa.

Teatro Pérez Galdós • 3 / X / 1981

Concierto Homenaje “25 años de carrera”

con Pepita Miñón • Mercedes Rodríguez • Ma. Isabel Torón.

Coral Regina Coeli.

Orquesta Filarmónica de Gran Canaria.

Dir: Sabas Calvillo.

Teatro Pérez Galdós • 19 / IV / 1983

Concierto

Orquesta Filarmónica de Gran Canaria.

Dir: Henri Gallois.

Teatro Pérez Galdós • 30 / V / 1985

Recital “Premio Canarias 1985”

con José Tordesillas, piano.

XIX Festival de Ópera

Teatro Pérez Galdós • 3 y 6 / IV / 1986

Roméo et Juliette

Alfredo Kraus (Roméo) • Ana María González (Juliette)

Agostino Ferrin (Frére Laurent) • Asunción González

(Stephano) • Ma. Dolores Arenas (Gertrude) • Antonio

Borrás (Capulet) • Piero Di Palma (Tybalt) • Manuel

Ramírez (Benvolio) • Patrick Wheatley (Mercutio)

Jesús Castellón (Paris) • Vicente Esteve (Gregorio).

Orquesta Filarmónica de Gran Canaria.

Dir: Alain Guingal • Dir.Esc.: Beppe De Tomasi.

III Festival de Música de Canarias

Teatro Pérez Galdós • 10 / I / 1987

Concierto

Orquesta Filarmónica de Gran Canaria.

Dir: Nino Bonavolontà.

XX Festival de Ópera

Teatro Pérez Galdós • 23 y 26 / III / 1987

Les Contes d’Hoffmann

Alfredo Kraus (Hoffmann) • Sesto Bruscantini (Lindorf,

Coppélius, Miracle, Dappertutto) • Enedina Lloris (Olympia)

Ana Ma. González (Antonia) • Patrizia Orciani (Giulietta)

Elena Zilio (La Muse / Nicklaue) • Santiago Sánchez

Jericó (Andrés, Cochenille, Frantz, Pitichinaccio)

Luis Álvarez (Spalanzani) • Miguel López Galindo (Luther)

Antonio Borrás (Crespel) • Fernando Balboa (Schlemil)

Eduardo Carrasco (Hermann) • Manuel Ramírez

(Nathanaël).

Orquesta Filarmónica de Gran Canaria.

Dir: Alain Guingal • Dir.Esc.: Beppe De Tomasi.

I Semana Militar de Música

Acuartelamiento de La Isleta • 31 / X / 1991

Concierto

Orquesta Filarmónica de Gran Canaria.

Dir: Carlos Riazuelo.

Sociedad Filarmónica de Las Palmas

Teatro Pérez Galdós • 2 y 7 / X / 1995

Concierto “150º Aniversario”

Orquesta Filarmónica de Gran Canaria.

Dir: José Collado.

Teatro Pérez Galdós • 27 / X / 1996

Gala Lírica

“IV Concurso de Canto Alfredo Kraus”

con los Finalistas del Concurso.

Orquesta Filarmónica de Gran Canaria.

Dir: José Collado.

Auditorio Alfredo Kraus • 29 / XI / 1998

Recital

con Alicia García.

Edelmiro Arnaltes, piano • Asier Polo, cello.

XXXII Festival de Ópera

Auditorio Alfredo Kraus • 17 y 21 / III / 1999

Concierto

Coro del Festival de Ópera.

Orquesta Filarmónica de Gran Canaria.

Dir: Roger Rossel.

